

Est.	Rumbo	Distancia
1	S 44° 38' W	15,00
2	S 44° 38' W	15,00
3	N 47° 43' W	20,99
4	N 44° 37' E	15,00
5	N 44° 50' E	15,00
6	S 47° 41' W	21,00

Si existe discrepancia entre los valores de los números y distancias con respecto a las coordenadas, prevalecen las coordenadas.

PROYECCIÓN UTM - ZONA 19 NORTE			
FACTOR DE ESCALA = 0,999995384			
Est.	X	Y	
1	324.867.96	2.150.826.75	
2	324.857.42	2.150.816.08	
3	324.846.88	2.150.805.41	
4	324.831.35	2.150.819.53	
5	314.841.89	2.150.830.21	
6	324.852.43	2.150.840.89	
Área proyectada = 4,08889 m <sup>2</sup>			

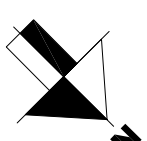

SIMBOLOGIA	
A - 1	Unidad Funcional ( A - 1 )
SP-01-03-002	Sector Propio
SC	Sector común
SE-01-01-012	Sector común de uso exclusivo
V	vado
EI	Espacio Inaccesible
LA	Área sujeta a limitaciones administrativas

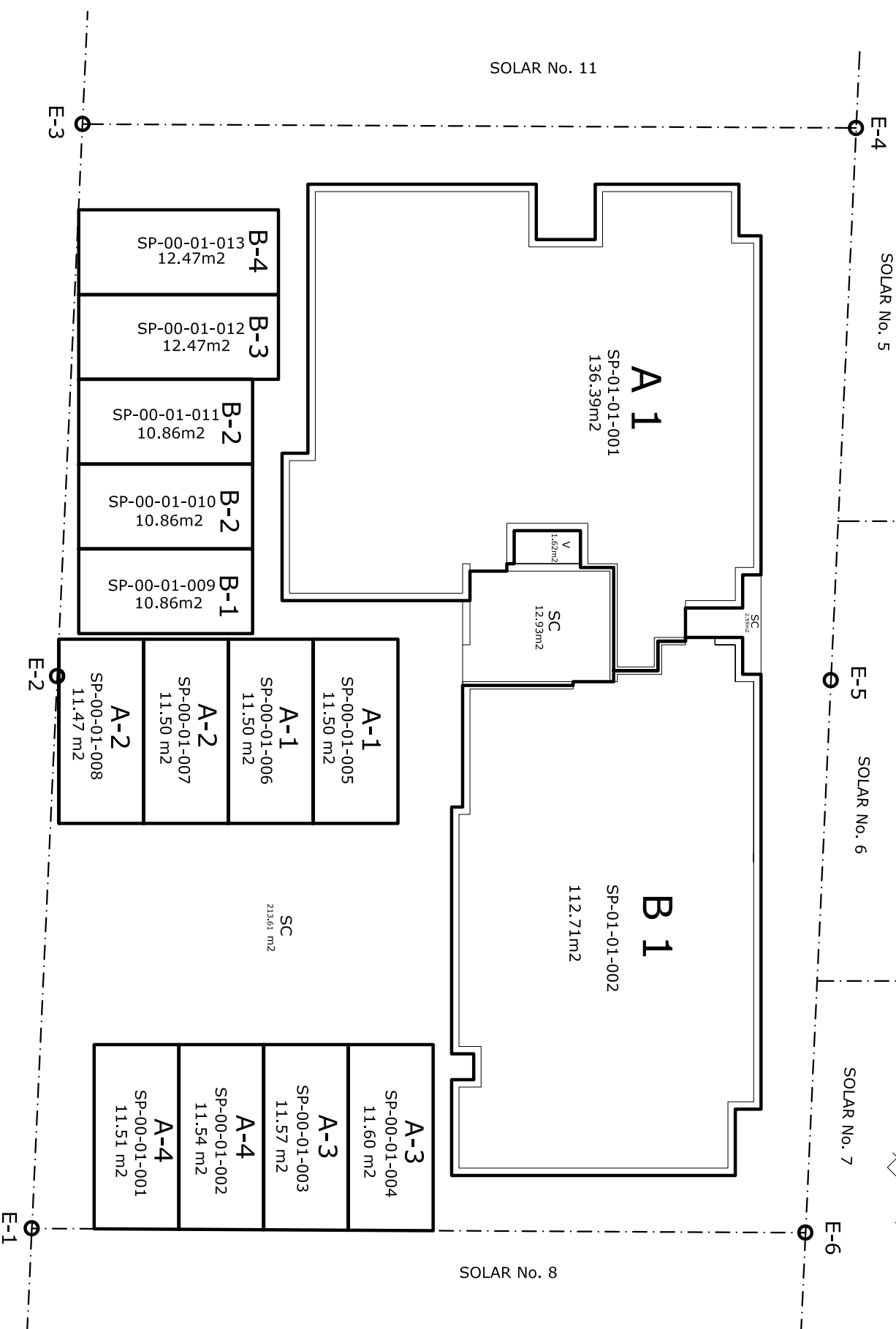

## PRIMERA PLANTA COMPLETA

**SON NECESARIAMENTE COMUNES:**  
LOS MUROS U OTROS OBJETOS QUE SEPARAN SECTORES PRIVATIVOS, LOS ELEMENTOS ESTRUCTURALES DE LOS EDIFICIOS Y TODOS LOS CONDUCTOS E INSTALACIONES DE BENEFICIO COMUN.

**REPUBLICA DOMINICANA**  
**PODER JUDICIAL**  
**JURISDICCION INMOBILIARIA**  
**DIRECCION REGIONAL DE MENSURAS CATASTRALES**  
**DEPARTAMENTO**

PLANO DE DIVISION PARA LA CONSTITUCIÓN DE CONDOMINIO

DESIGNACIÓN CATASTRAL POSICIONAL:

DESIGNACION CATASTRAL DE ORIGEN: 9-006,14830 D.C. 8  
DESIGNACIÓN TEMPORAL:

PROVINCIA: SANTIAGO

MUNICIPIO: SANTIAGO DE LOS CABALLEROS

SECCION:

LUGAR:

REFERENCIAS DE UBICACIÓN: CALLE No. 19, EL EMBRUJO 1ero, PROXIMO A LA AVENIDA RAFAEL VIDAL

SUPERFICIE PARCELA: 629,43 m<sup>2</sup> ESCALA=1:150

NOMBRE DEL CONDOMINIO: PROTOTIPO II

TOTAL DE UNIDADES DEL CONDOMINIO: 8

OBSERVACIONES:

PRIMERA PLANTA COMPLETA

NO. LAMINA

2 / 5

Certifico haber realizado el trabajo en el terreno conforme a lo dispuesto en el Reglamento General de Mensuras Catastrales

De conformidad con lo dispuesto en el Reglamento General de Mensuras Catastrales

NOMBRE DEL PROFESIONAL CODA:

FECHA Y FIRMA DEL DIRECTOR DE MENSURAS CATASTRALES DEPARTAMENTO